Obec Bulhary - sil.III/42119 - výstavba IS

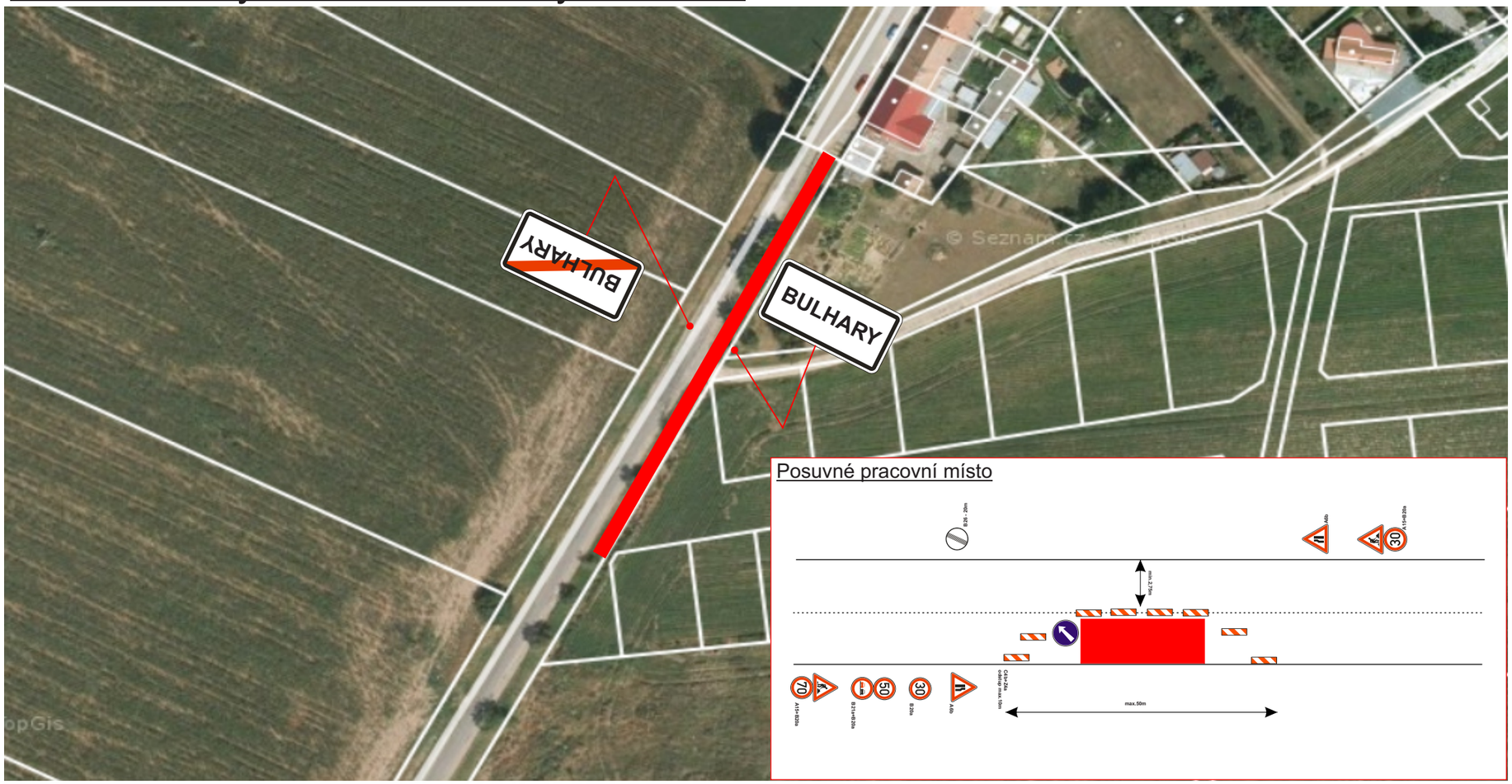

Posuvné pracovní místo

Urbania

Vyjádření DI PČR:

Vyjádření SÚS JMK:

Vyjádření obce Bulhary:

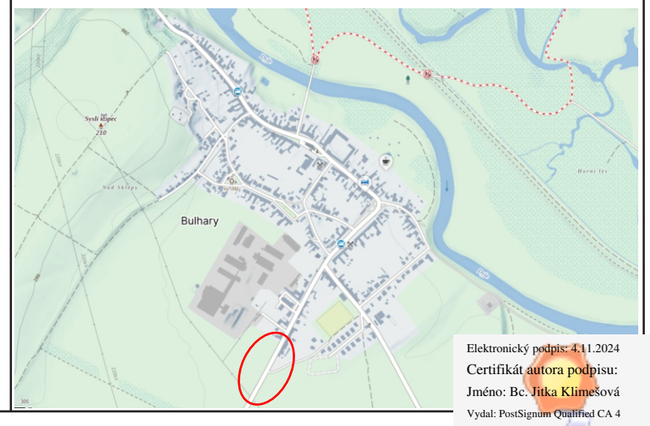

Elektronický podpis: 4.11.2024
Certifikát autora podpisu:
Jméno: Bc. Jitka Klimešová
Vydal: PostSignum Qualified CA 4
Platnost do: 22.4.2025 14:00 +02:00